

ktp...



En la salono...



eblas ludi...



... kolektive...



... aŭ aŭskulti teleprelegon



Pluraj klasĉambroj...



... ebligas instrui...



... per diversaj metodoj



KER-ekzameni...



Ankaŭ uzeblas la verando...



... la trinkejo...



kaj kompreneble la biblioteko!



ankaŭ kiel libroservo.



Ni organizis plurajn novjaran festenon
por ĉiuaĝaj Esperantistoj...



... festadon de la 60-jariĝo



kun invito de la plej malnovaj gastoj de nia kastelo



Dum kelkaj semajfinoj aŭ laborperiodoj



ni konstruis novajn tubarojn



laborante e[^] en malvarma vetero



kvankam malfacilas hejti la kastelon
kiam estas tro malvarme ekstere





Por kelkaj konstrulaboroj ni bezonas profesiulojn



interalie por ripari la tegmenton



Aliajn kelkaj el ni kapablas mem fari



La necessejo alirebla per rulseĝo estas jam finita!



Aktuala demando: ĉu ni kuraĝos konstrui tie
luksan ĉambron alireblan al handikapuloj

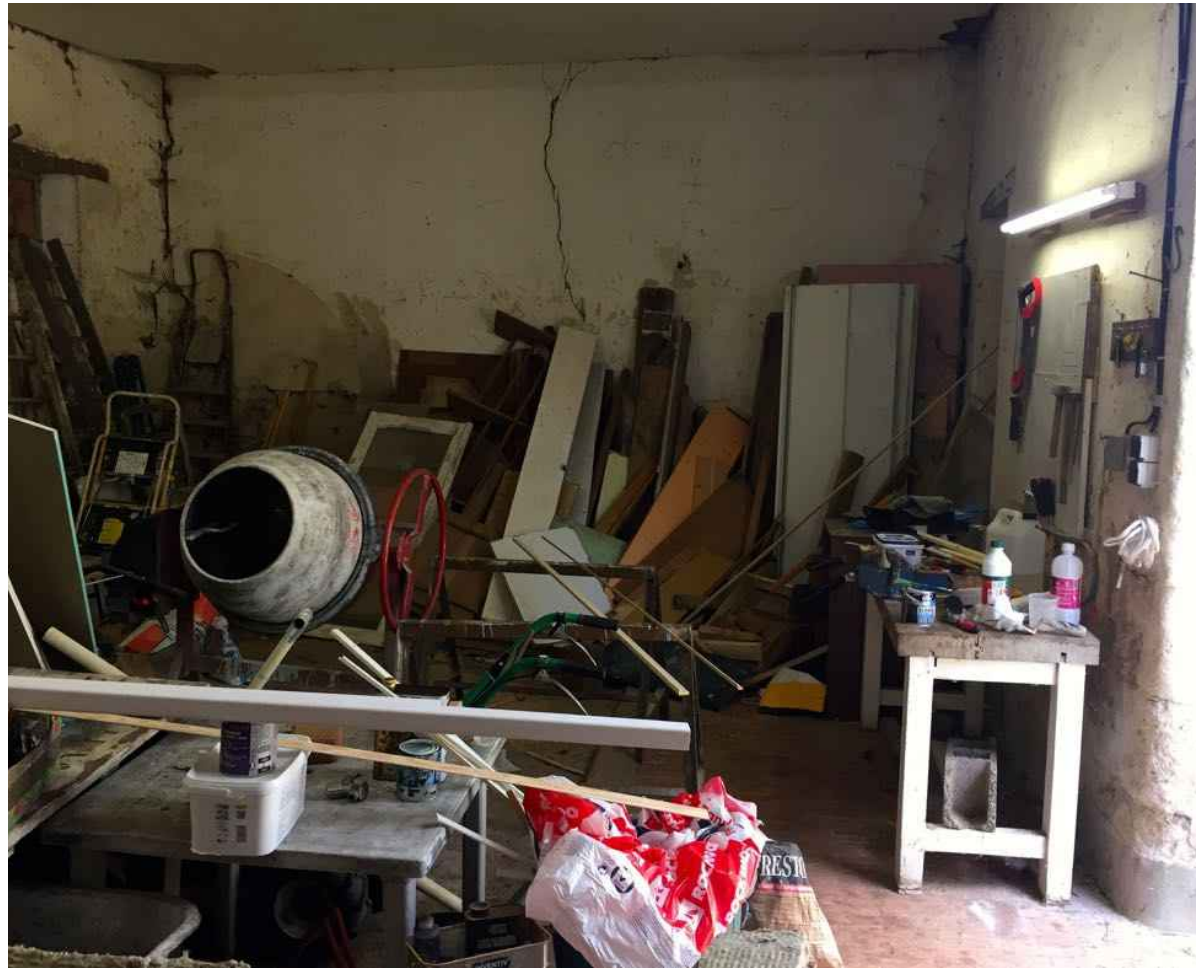

aŭ, pli facile, tie



en la bindejo?





ankaŭ tio ĉi estas
jam solvita...



la chambre
estas jam
preskaŭ preta



kun propra
banĉambro





tute nova estas la tegmento de la kromdomoj



Ĉiuokaze, ne hezitu viziti nian kastelon



multnombre...



kaj organizi tie viajn aranĝojn...



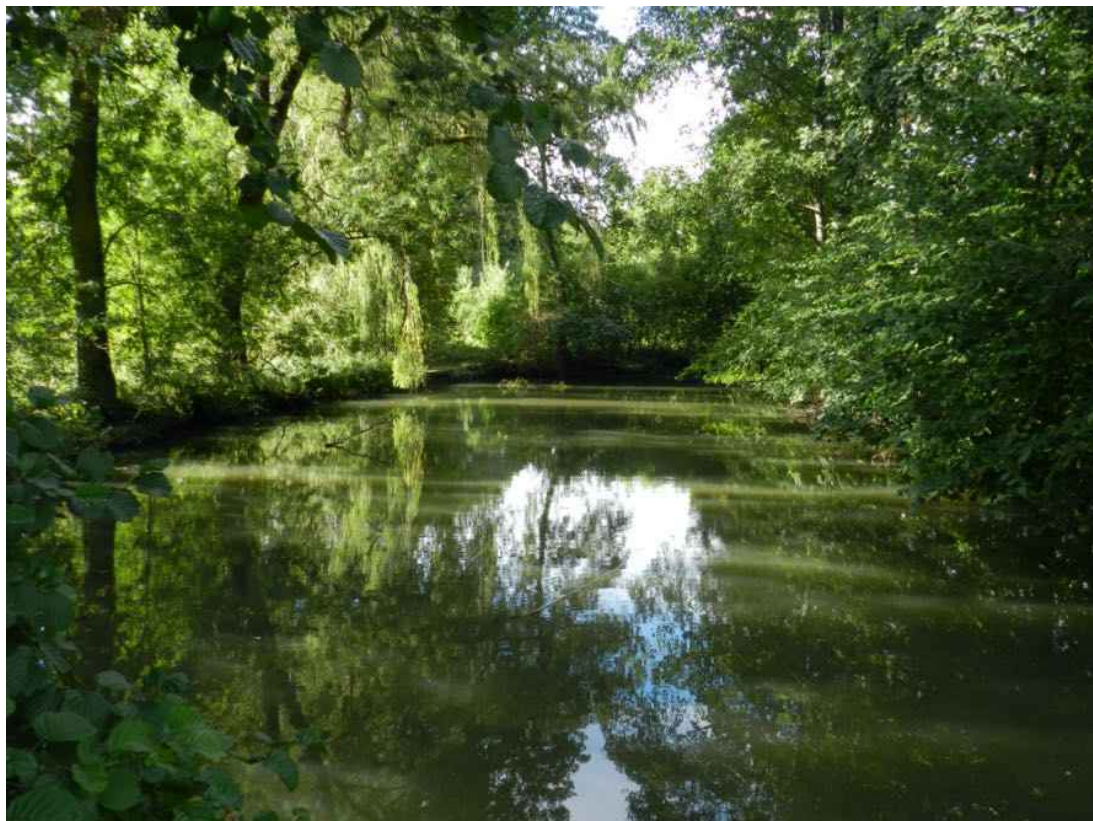

aŭ simple...
promeni kaj
ĝui la naturon...



se vi ŝatas la malnovajn konstruaĵojn...



helpu nin renovigi Greziljonon!



- Ĉiuj informoj haveblas en nia retejo:

gresillon.org

- skribu al: kastelo@gresillon.org
- aŭ telefonu al: **+33 2 41 89 10 34**